

**COUPE BB**

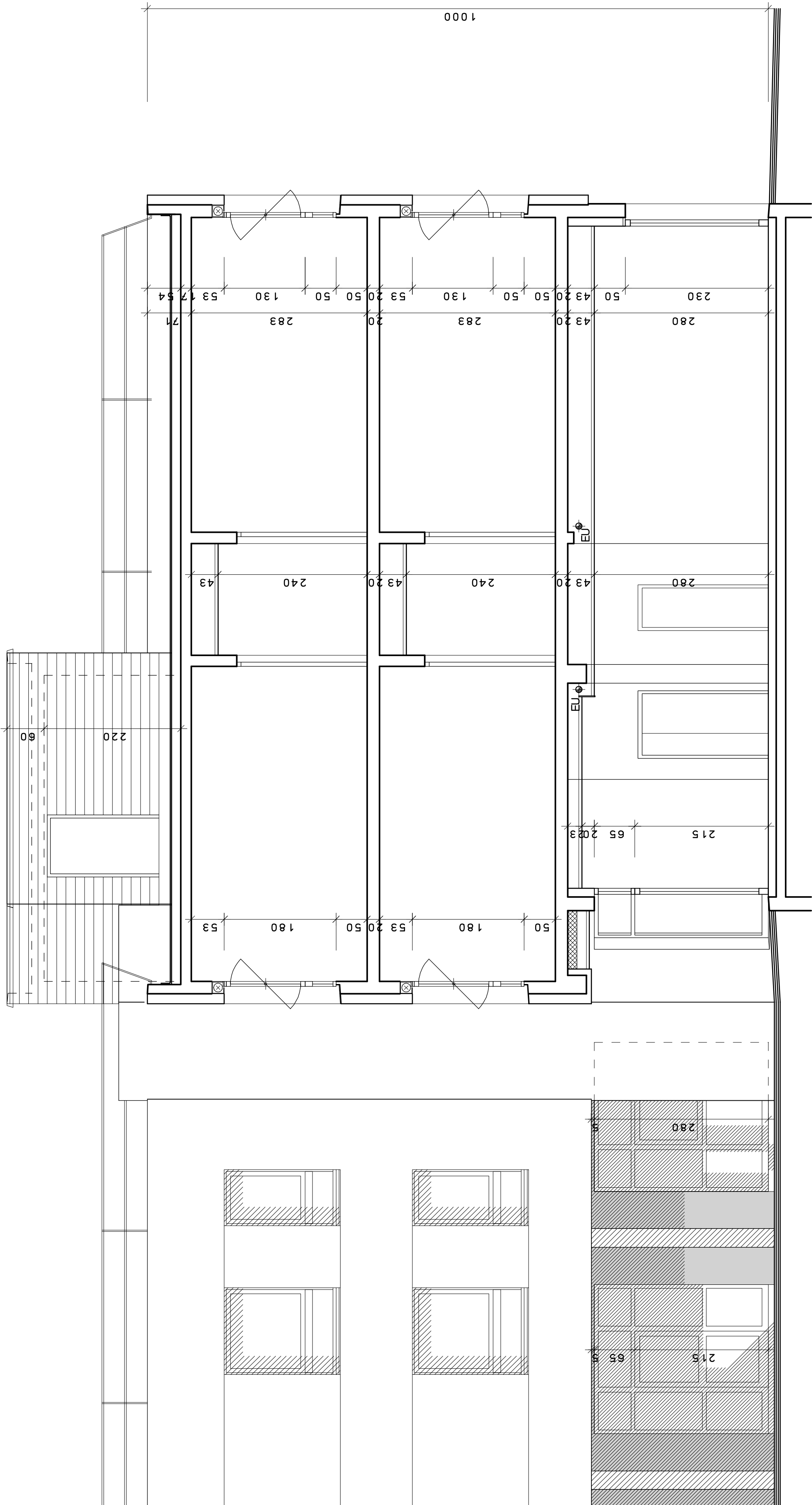

**COUPE AA**

<p><b>Anchitectes</b></p> <p>MILLET - CHILOU &amp; ASSOCIÉS</p> <p>SARL d'Architecture Siège social : 5, rue de Barne 14050 CAEN SARL 442 045 442 RCS CAEN N° 411 712 Tél. 02.317.4.4262 Fax. 02.317.4.42.34 E-mail : scc@anchitectes.com</p>	<p>Département du CALVADOS Ville de Caen</p> <p><b>PRO</b></p> <p>Construction d'un centre d'hébergement et de ressource pour les SHN. Et aménagement de salles de judo et de musculation dans les anciens ateliers. <i>Lycée LAPLACE - Caen (14)</i></p> <p><b>Centre d'hébergement COUPE AA COUPE BB</b></p>	<p>N° Affaire 14.32</p> <p>6</p>	<p>Date</p> <p>Modifications</p>	<p>Echelle: 1/50e</p>
			<p><b>CONSEIL REGIONAL DE BASSE NORMANDIE</b></p>	<p>Le Client:</p>
				<p>Caen le 15 décembre 2014</p>