

Liste barres - façonnage

| Pos. | Pièce | ø | Longueur individuelle | Forme de façonnage calculée (non à l'échelle) | Longueur totale | Poids |
|------|-------|------|--------------------------|--|--------------------|--------|
| | | [mm] | [m] | | [m] | [kg] |
| 1 | 50 | 14 | 1.85 | | 92.50 | 111.93 |
| 2 | 50 | 8 | 0.55 | | 27.50 | 10.86 |
| 3 | 50 | 8 | 1.45 | | 72.50 | 28.64 |
| 4 | 50 | 14 | 4.30 | | 215.00 | 260.15 |
| 5 | 50 | 14 | 2.40 | | 120.00 | 145.20 |
| 6 | 560 | 8 | 0.85 | | 476.00 | 188.02 |
| 7 | 30 | 12 | 9.90 | | 297.00 | 263.74 |
| 8 | 133 | 8 | 9.90 | | 1316.70 | 520.10 |
| 9 | 20 | 12 | 9.90 | | 198.00 | 175.82 |
| 10 | 12 | 6 | 1.45 | | 17.40 | 3.86 |

Masse totale [kg] : 1708.32

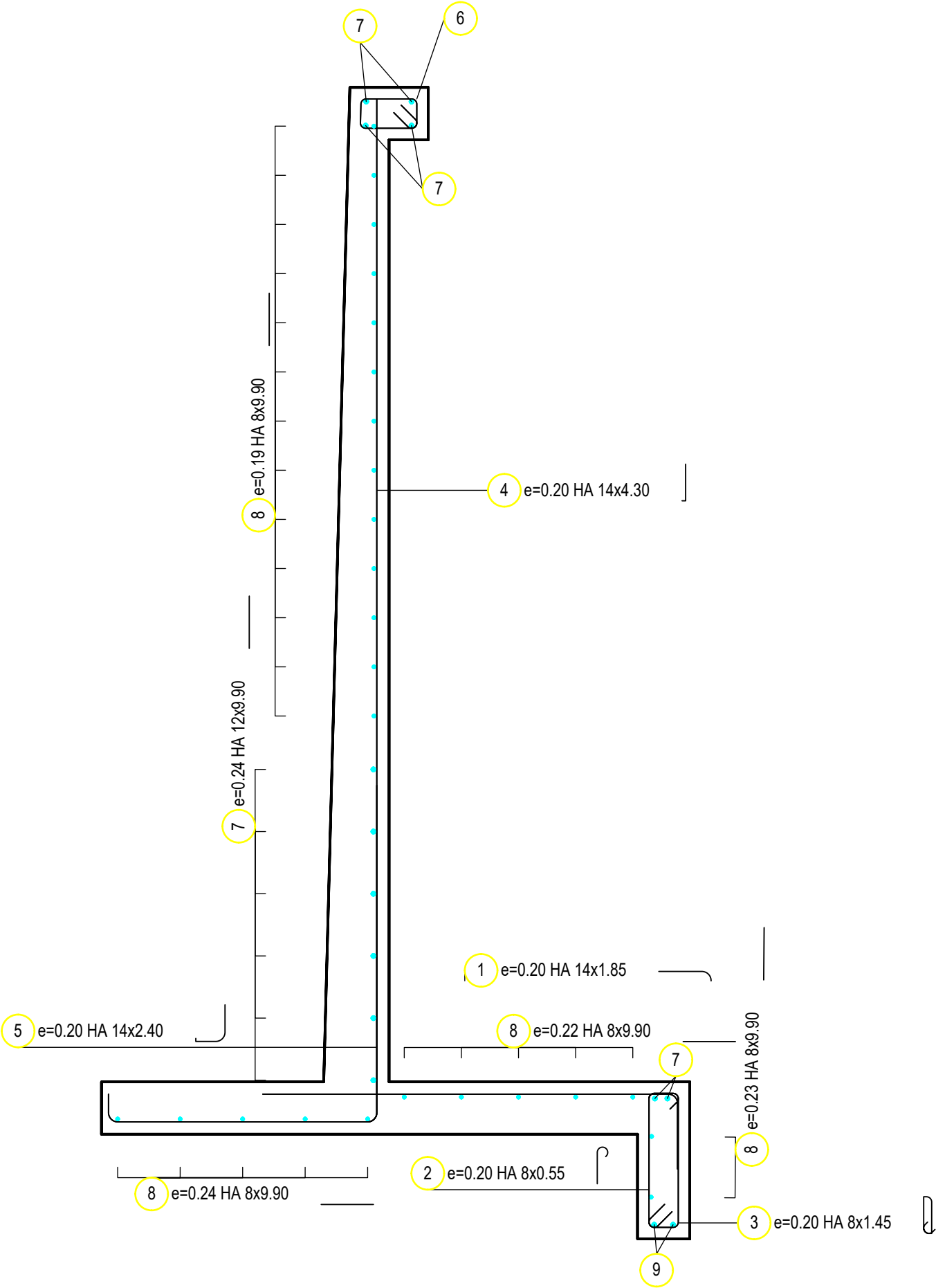

Date: 05/04/2016

vérifié :

N° d'affaire:

M. d'ouvrage:

Chantier:

Nombre :

0

Volume :

0.00 m³