

Nom :  
Prénom :  
Classe :  
Date :



## 1. Lancer le logiciel QUOTERPLAN



## 2. Créer un projet :

Nouveau projet

**Détails du projet et du contact**

Nom du projet : TUTO

Nom du contact : AFB

Description du projet : Travaux sur façades

Informations du contact :

Commentaire :

Numéro de projet : Date de création : Dernière modification :

Répertoire du projet : C:\Users\PROFS\Documents\Quoter Plan\Mes projets\TUTO

OK Annuler

Renseigner les détails du projet.

## 3. Charger tous les plans du dossier PDF :



Info L'utilisation est identique pour des fichiers images.

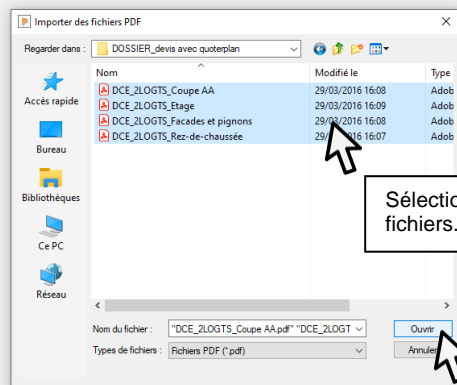

Sélectionner tous les fichiers.

#### 4. Charger le plan à étudier :

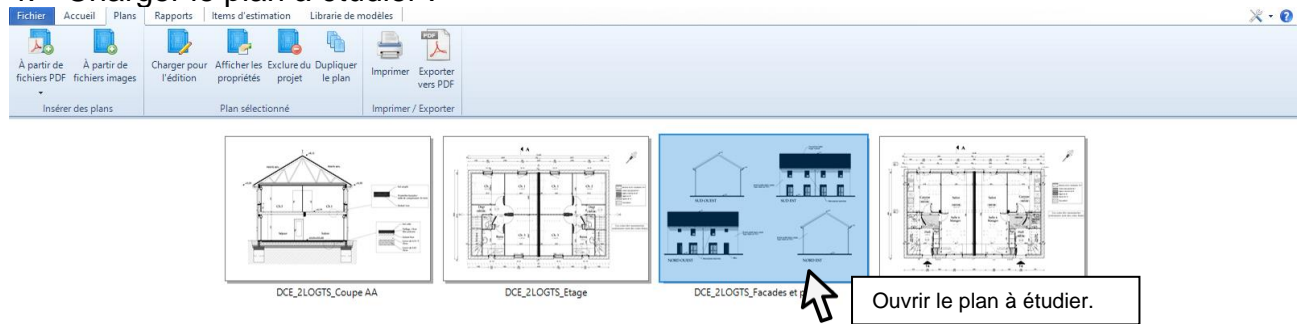

#### 5. Paramétrer l'échelle du plan :

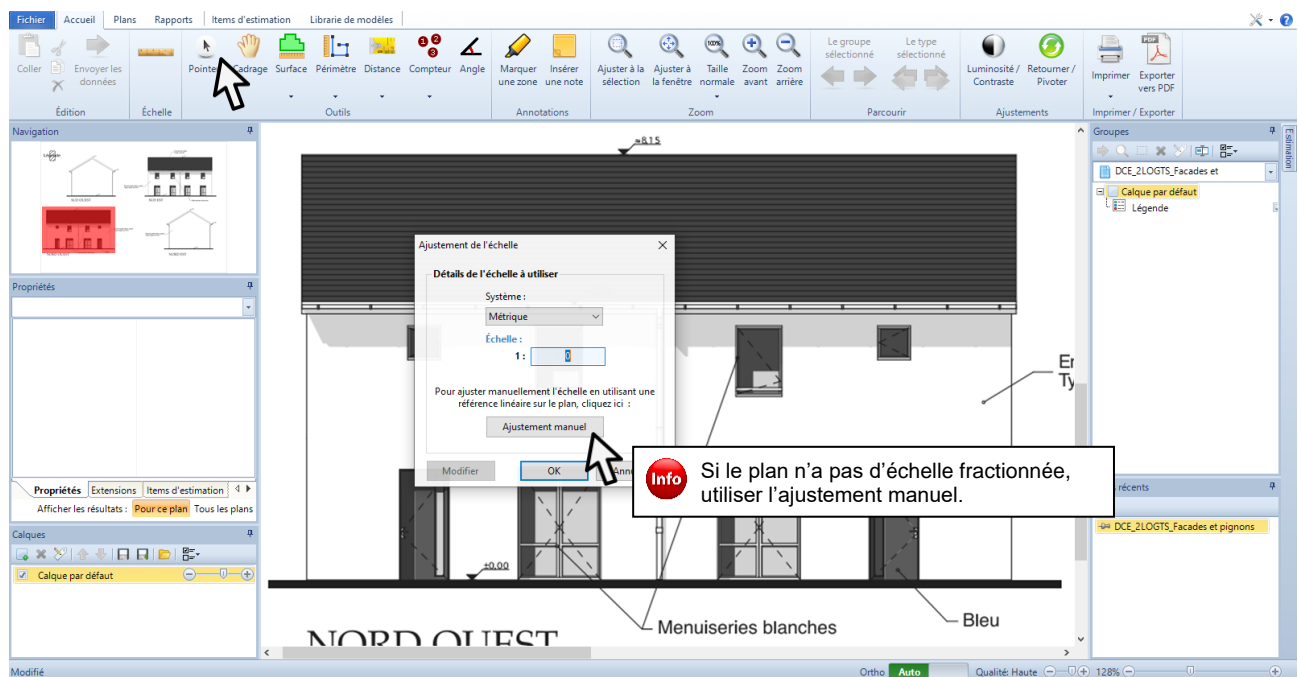
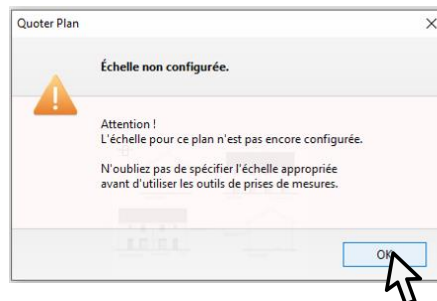

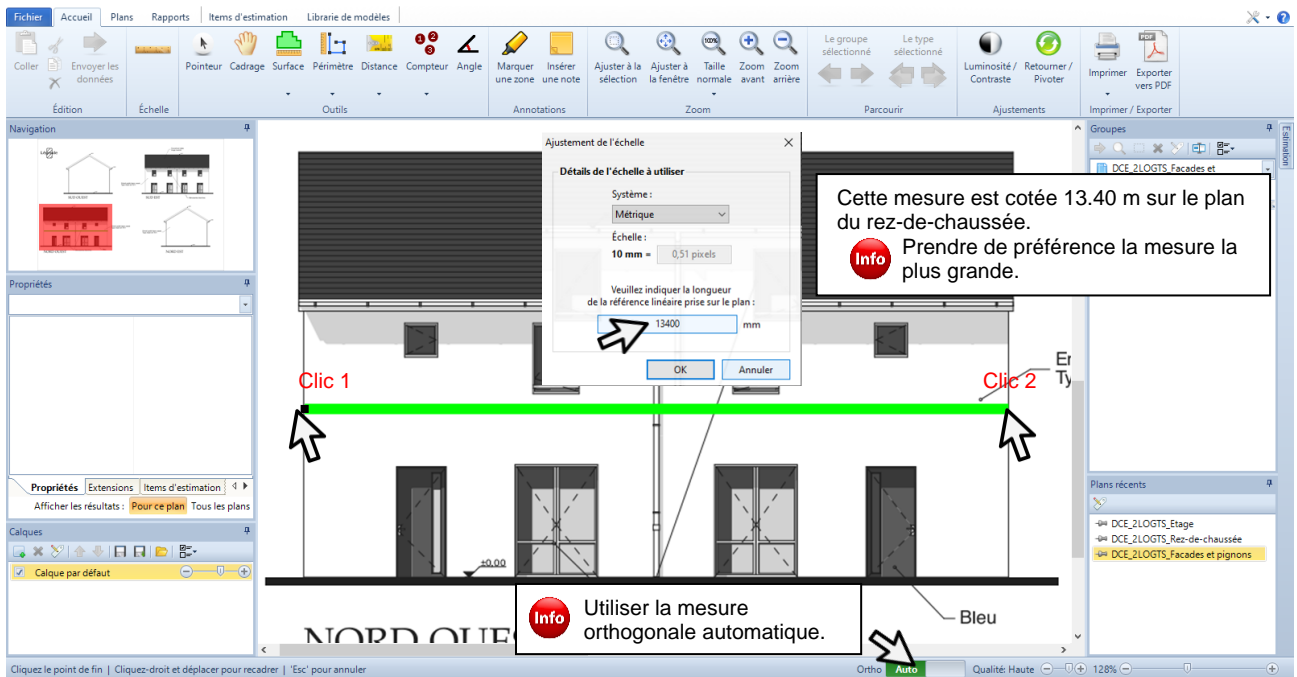

## 6. Vérifier l'échelle en mesurant la distance :

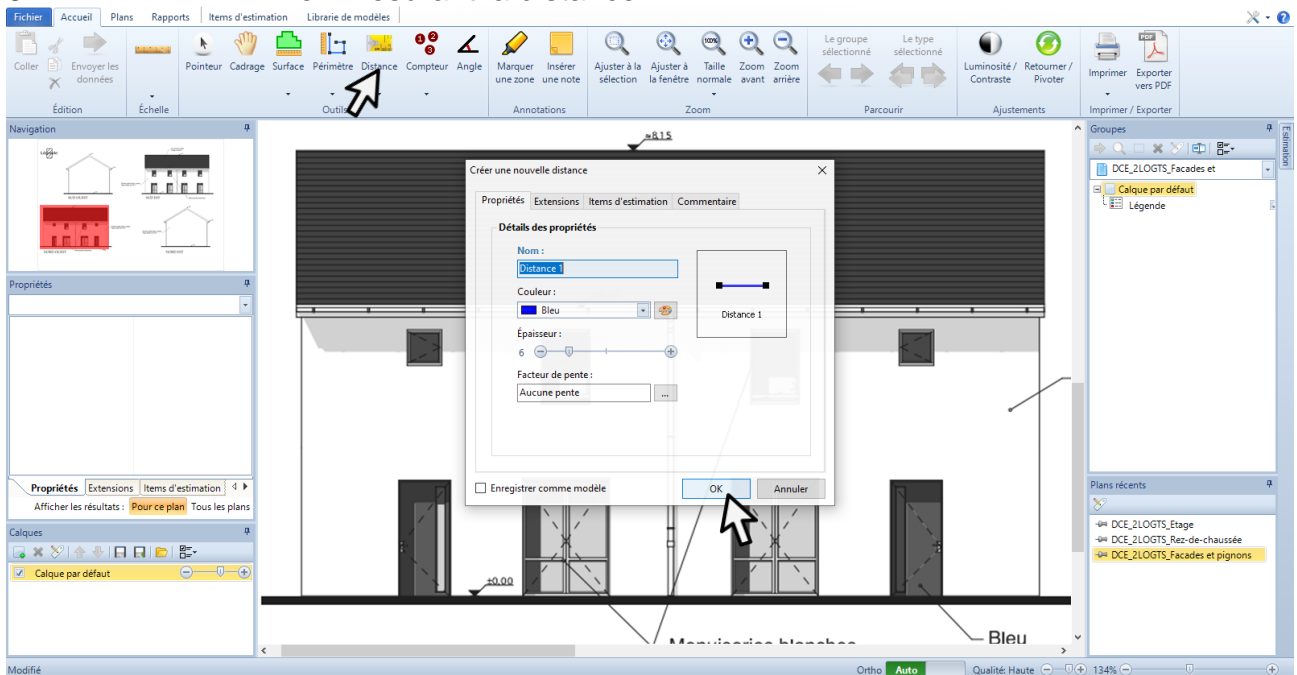

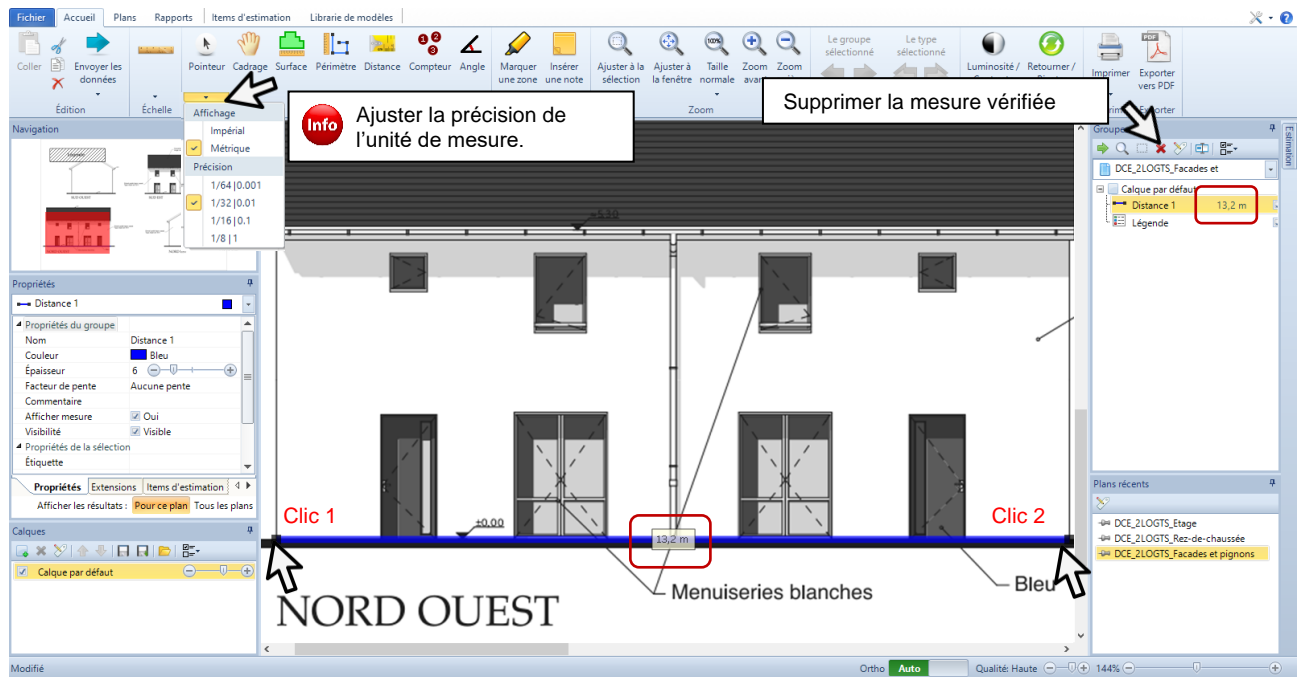

## 7. Paramétrer et mesurer la quantité souhaitée :

