

AMENAGEMENT DE NOUVEAUX BUREAUX

S.C.I. BOULAND  
Z.A. des artisans - Rue des électriciens  
35520 - LA MEZIERE

**S.A.R.L. BOULAND**  
Z.A. des artisans  
Rue des électriciens  
35 520 - LA MEZIERE  
☎ : 02.99.66.99.66  
Fax : 02.99.66.99.00  
E-mail : sarl-bouland@esboul.fr

**Pascal KROL**  
Architecte DPLG  
110 rue de l'intelligence  
service  
35 000 - RENNES  
☎ : 02.23.40.21.03  
E-mail : p.krol@icfr.fr

VUE EN PLAN - PLAN ELECTRICITE  
IMPLANTATION MATERIEL

PLAN D'ELECTRICITE  
Circuit prise de courant  
Alimentation

IMPL  
02

modif	DATE	DESIGNATIONS	MODIFIÉ PAR
F			
E			
D			
C			
B	21-03-2019	Implantation matériel	BOULAND Mickael
A	07-11-2018	Création du plan	DRAWING Hicham
DESSINATEUR: Mr DRAWING		ECHELLE:	
DATE : 28-10-2018		MODIFIE LE:	

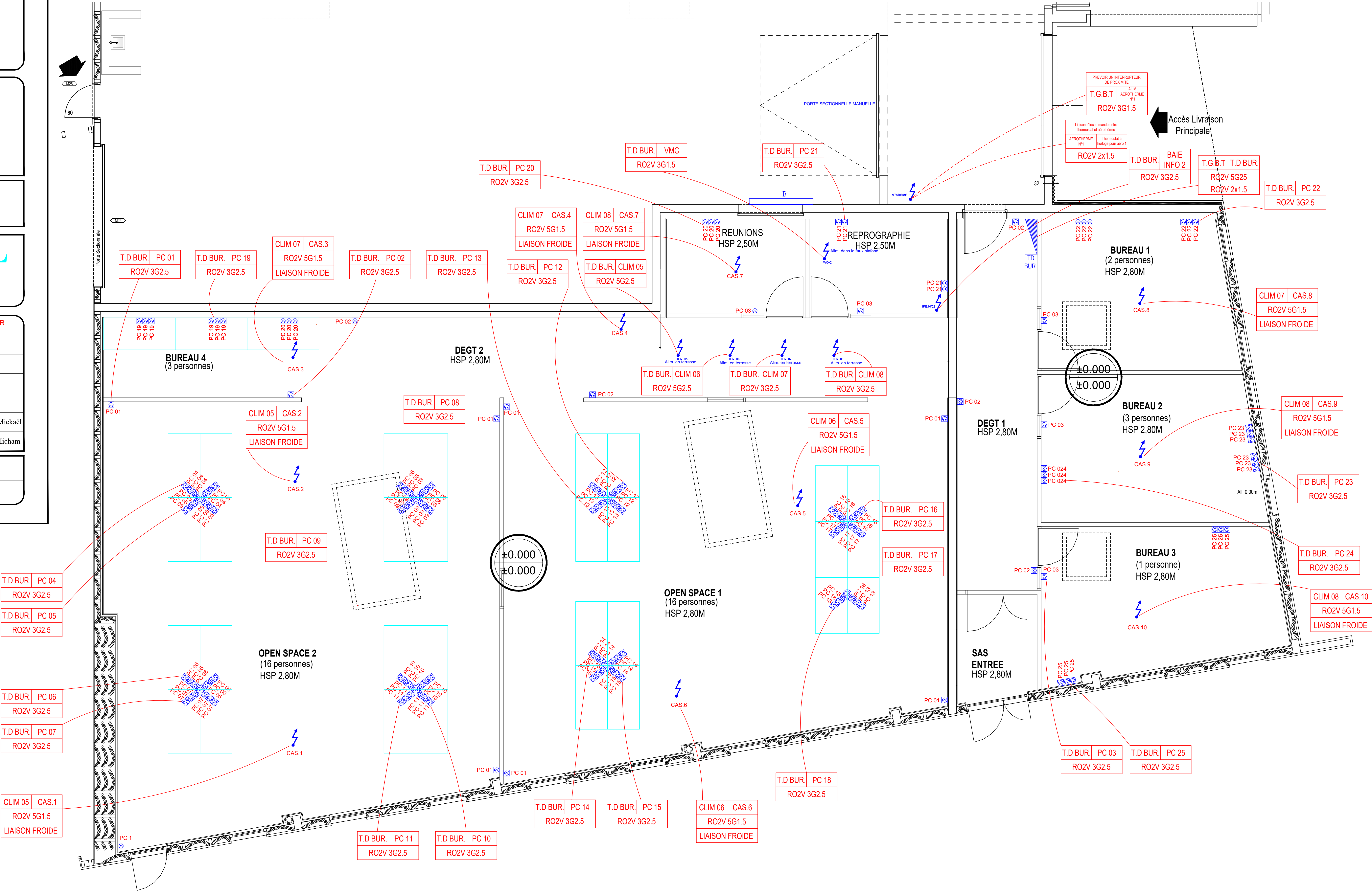

LEGENDE : MATERIEL COURANT FORT	
Symbole	Designation
	PRISE DE COURANT P=10/16A STANCHE
	BOUTON POUSSOIR STANCHE
	PRISE DE COURANT 3P+N+T 30A STANCHE
	BOUTON POUSSOIR
	PRISE DE COURANT P=10/16A
	COMMANDE MONTÉE - DESCENTE VOLET ROLANT
	MOTEUR VOLET ROLANT
	DETECTEUR DE PRESENCE
	COFFRET EXTERIEUR DE COUPEUR DE SECURITE CHAUFFEPIRE
	TABLIER GENERAL BASSE TENSION
	BLOC AUTONOME D'ECLAIRAGE DE SECURITE
	DETECTEUR DE MOUVEMENT
	ALIMENTATION ELECTRIQUE EN ATTENTE
	COFFRET DEPORTE DE COUPEUR DE SECURITE AVEC VOYANT D'ETAT
	SONNERIE LIVRAISON
	LIAISON EQUIPOTENTIELLE A REALISER

NOTA: CE PLAN N'EST VALABLE QUE POUR LES LOTS CONSIDERES