

Façade OUEST: existant et projet

EXISTANT

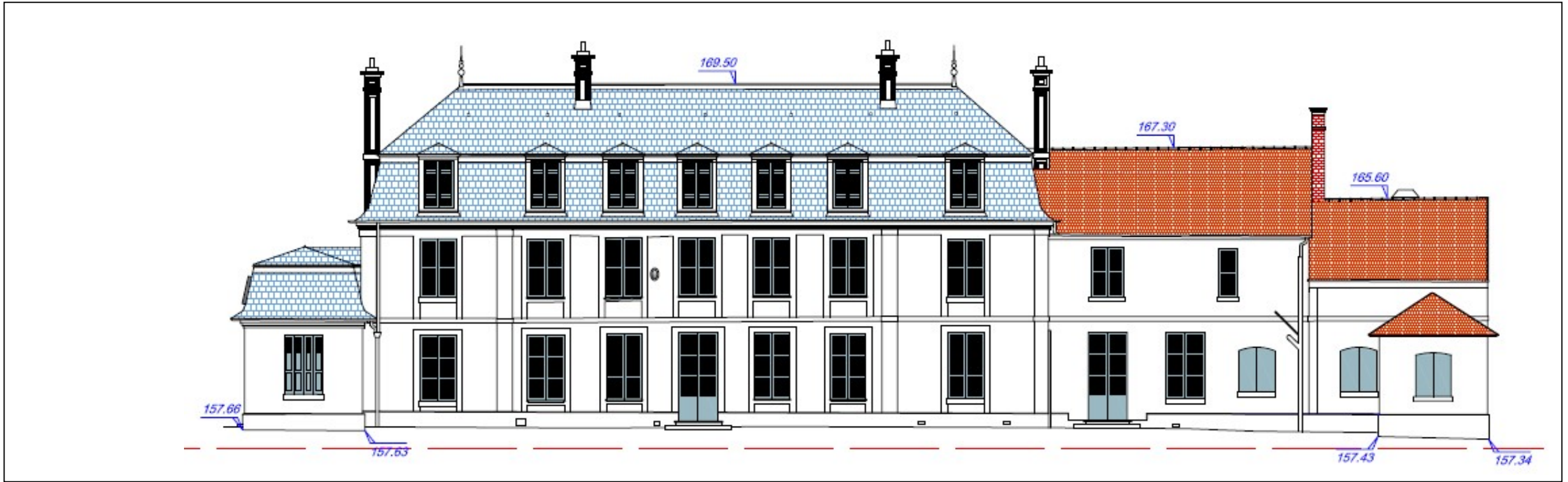

PROJET



DT3

BACCALAURÉAT PROFESSIONNEL TECHNICIEN D'ÉTUDES DU BÂTIMENT option B : ASSISTANT EN ARCHITECTURE	Restauration et extension du château d'Andeville		
	ÉPREUVE E3 : COMMUNICATION ET SUIVI DE CHANTIER SOUS-ÉPREUVE E32 : SUIVI ÉCONOMIQUE D'UN PROJET UNITÉ U32		
	DURÉE : 3H00	COEFFICIENT: 1	